

# Gallery PARC Art Competition 2020

プラン募集期間  
2019.12.1 - 2020.1.25

展覧会実施時期  
2020.7.3 - 7.19  
2020.7.24 - 8.9

Gallery PARC[ グランマール ギャラリー・パルク ]では、ジャンル・形式を問わず幅広いクリエイターから展覧会プランを公募し、採択されたプランを展覧会として実施する「 Gallery PARC Art Competition 2020 」を開催いたします。2014年より毎年開催し、今回で7回目を迎える本コンペティションでも、2階・3階・4階の3フロアに渡る展示空間を持つPARCの特性を活かしたプランを広く公募いたします。ご応募いただいたプランから審査により1名(組)を【 全展示空間( 3フロア )を使用した展覧会 】として、2名(組)を【 2階/4階のいずれかの展示空間( 1フロア )を使用した展覧会( 2つの展覧会の同時開催 )】として採択し、2020年7月～8月の期間中、会期を連続して開催いたします。

## 募集内容

- 個展・グループ展などの形式、作品ジャンル・応募者の年齢・居住地・国籍など不問。アーティスト、グループ、キュレーターからの応募も可能です。
- いずれも実施期間に必ず開催できる内容に限ります。また展覧会の実施に至るまで責任・積極性をもって遂行すること、またその内容・進行などについて主催者と協議できることを条件といたします。ただし公序良俗に反すると主催者にて判断される内容については不可といたします。
- ギャラリー・パルクの全展示空間を使用した展覧会として1名(組)を、2階・4階のいずれかの展示空間を使用した展覧会( 2つの展覧会の同時開催 )として2名(組)を採択し、下記の実施期間において各およそ3週間の会期による展覧会を実施します。
- 展覧会実施にあわせて審査員によるテキストの寄稿があります。
- 広報物制作・郵送などの広報活動、会場記録撮影などについてはギャラリー・パルクが負担いたします。その他、プラン実施に伴う費用( 作品制作費、搬入出費用、展示備品等の準備など )はご負担ください。また作品販売の場合は手数料(40%)をギャラリーにお納めいただきます。
- プラン実施にまつわる一切の責任は入選者に帰属します。

## 展覧会実施期間

A | 2020年 7月3日(金)～7月19日(日) [ 搬入期間:6月30日(火)～7月2日(木) ]

B | 2020年 7月24日(金・祝)～8月9日(日) [ 搬入期間:7月21日(火)～23日(木・祝) ]

※以上のいずれの会期にも対応できることを条件とします。各会期は入選者との相談の上で、主催者において最終決定します。

※原則的に搬入を会期第1週目の火・水・木曜日、展覧会スタートを金曜日とします。また、搬出はいずれも会期最終日の23時までに完了することとします。なお、期間中には会場周辺にて祇園祭開催に関わる交通規制等があるため、搬入・搬出に伴う車両の使用など、通常と異なる場合があります。

## 選考・発表

- 平田剛志(美術批評)、勝沼真美(京都芸術センタープログラムディレクター)の2名の審査員を交えたファイル審査により、3名(組)を採択します。審査結果は3月初旬に郵送による通知とともに、ギャラリー・パルクのwebサイトおよびメールニュースなどにより発表します。

## 応募について

- ギャラリー・パルクの【全展示空間( 2階・3階・4階の3フロア )を使用した展覧会プラン】をご提出ください。なお、審査の結果、1フロアのみでの展覧会として採択の場合、主催者と協議の上でプラン内容の変更に応じていただきます。
- 展覧会プラン、応募用紙、ポートフォリオをA4ファイルにまとめ、レターバック(郵便局などで購入できます)にて下記まで送付してください。なお、ご自身の作品・展覧会プランのプレゼンテーションに必要な資料(音や映像などはディスクメディアかUSBメモリーのみ可)もレターバックに封入可能なものまでとします。ただし、音や映像についてはオンライン上で参照できるウェブリンクの記載による提出は可能です(ダウンロードリンクは不可)。
- 資料返却(応募用紙を除く資料一式)希望者には、直接引き取りまたは郵送にて対応します。郵送を希望する場合は、「お届け先」に返却先住所を記載した[返却用レターバック]を応募資料一式に同封してご応募ください。

## 送付資料(すべてA4サイズまで)

- 1. 応募用紙[本頁を除くエントリーシート・プラン概要・各フロア図面(3枚)の計5枚]
- 2. ポートフォリオ
- 3. 補足資料(プランの説明に必要と判断される資料) \*必要な方のみ
- 4. 返却用レターバック(送り先住所など必要事項を記載したもの) \*希望者のみ

締め切り: 2020年1月25日(土)[必着]でレターバックでの郵送によりご応募ください。

送付先: 〒604 - 8165 京都市 中京区 烏帽子屋町 502 3F ギャラリー・パルク 公募担当 まで

## 主催・お問い合わせ(審査結果についての問い合わせには対応しかねます)

Gallery PARC [ グランマール ギャラリー・パルク ]

604 - 8165 京都市 中京区 烏帽子屋町 502 3Fオフィス [ 室町・六角北東角 室町通側入り口より2F / 3F / 4F ]

Tel ● 075-231-0706 Fax ● 075-231-0703 Mail ● info@galleryparc.com HP ● http://www.galleryparc.com

# Gallery PARC Art Competition 2020

応募用紙[ 1/5 ] エントリーシート

枠内のみ記入

※この欄には記載不要です。

受付番号
受付日
資料返却 [ 要・不 ] LP [ 有・無 ]
添付資料 [ 個口 ]

ふりがな		ふりがな	
氏名 または グループ名		グループの場合 代表者氏名 および メンバー全 員の氏名	
生年	年生まれ	年齢	才 性別 男・女
ふりがな		電話	
住所		携帯電話	
グループは 代表者			
E-mailアドレス(必ず連絡の取れるもの)		HPアドレス(あれば)	
各欄の該当に○をつけてください			
審査希望	<ul style="list-style-type: none"> <li>全フロアでの展示のみ</li> <li>1フロアでも可</li> </ul>	資料返却 <ul style="list-style-type: none"> <li>希望する 応募用紙を除く</li> <li>希望しない</li> </ul>	資料返却方法 <ul style="list-style-type: none"> <li>直接引き取り</li> <li>郵送(要レターバック同封)</li> </ul>
		Gallery PARCからの今後の メールニュース配信について <ul style="list-style-type: none"> <li>希望する</li> <li>希望しない</li> </ul> ※審査結果の通知とは別	
応募理由			
経歴・活動歴(今後1年間に決定している展覧会などがあれば、その時期も記載してください)			
アーティスト・ステートメント 作品制作のテーマなど			

# Gallery PARC Art Competition 2020

応募用紙 [ 2/5 ] プラン概要

枠内のみ記入

※この欄には記載不要です。

受付番号

展覧会タイトル

展覧会コンセプトやテーマ

展覧会の具体的なプラン(スペースが足りない場合は裏面を使用ください)

※この欄には記載不要です。

受付番号

## 2階 図面 (各展示空間のイメージはHP内の画像で確認してください)

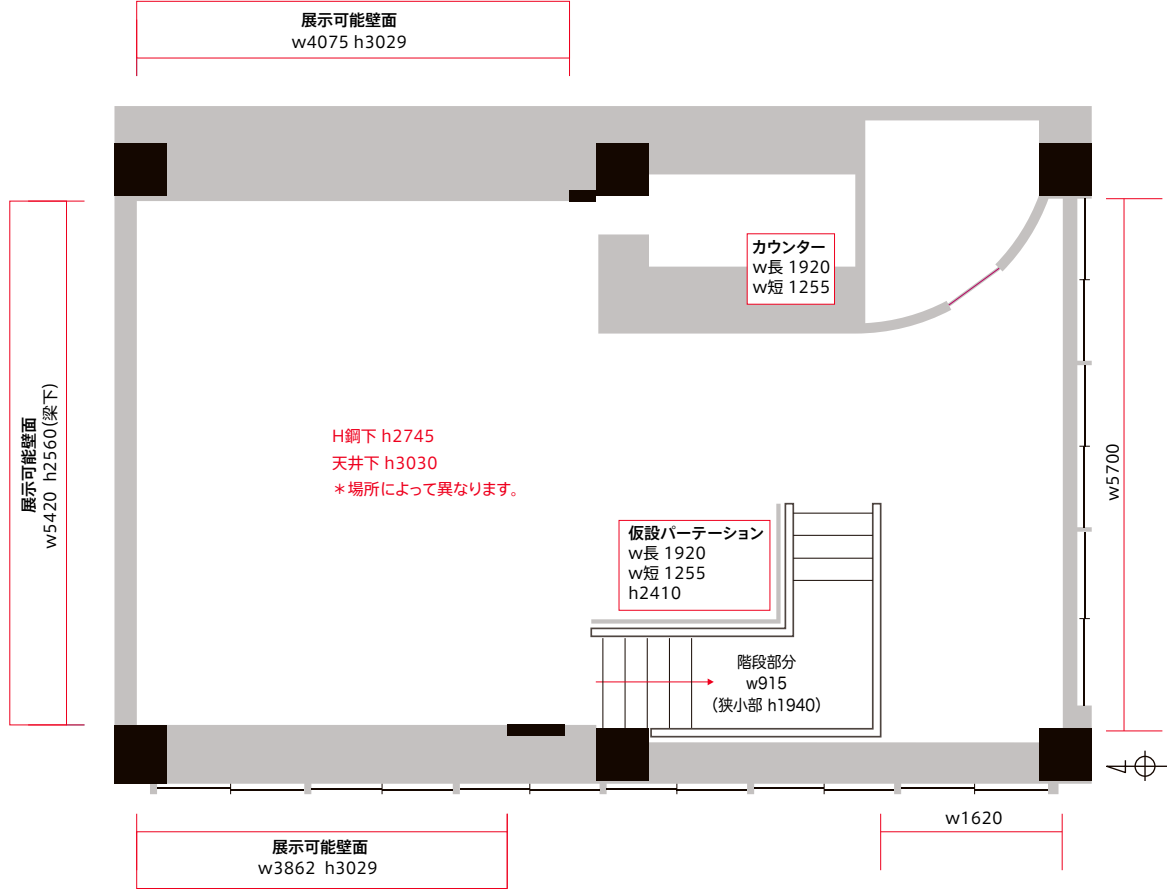

※この欄には記載不要です。

受付番号

### 3階 図面 (各展示空間のイメージはHP内の画像で確認ください)

----- 部分に仮設壁設置可能

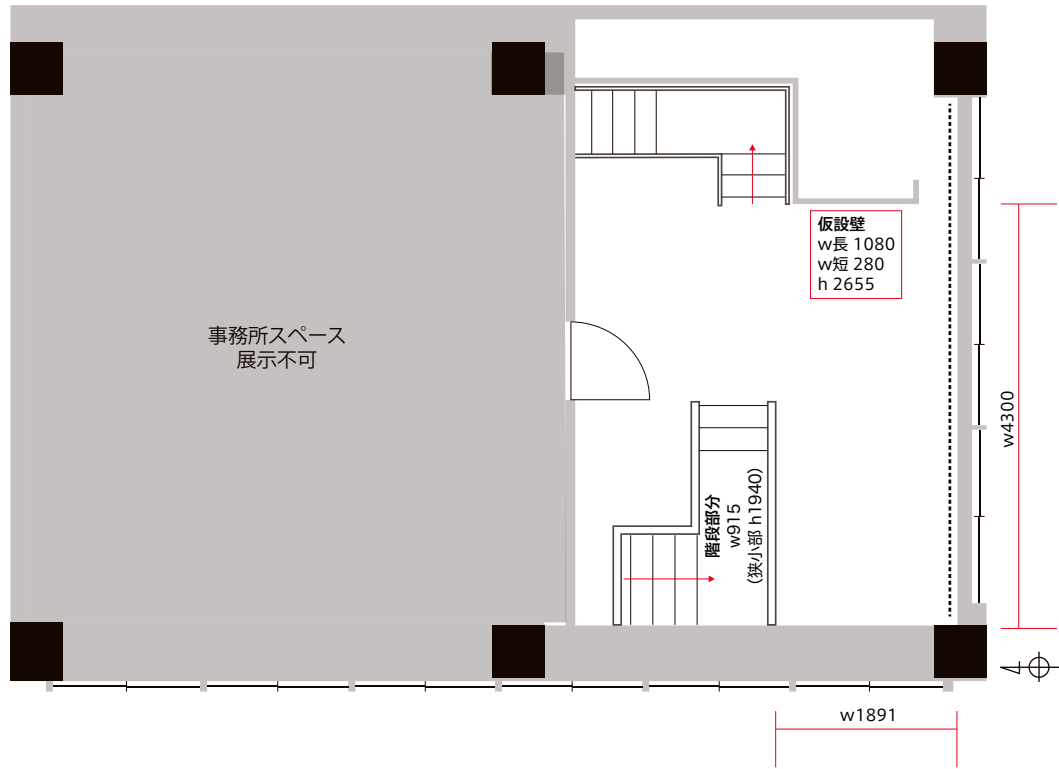

※この欄には記載不要です。

受付番号

## 4階図面 (各展示空間のイメージはHP内の画像で確認してください)

----- 部分に仮設壁設置可能

