

Gallery PARC Art Competition 2019

プラン募集期間

2018.12.11 - 2019.1.26

展覧会実施期間

2019.7.5 - 7.21

2019.7.26 - 8.11

Gallery PARC[グランマーブル ギャラリー・パルク]では、ジャンル・形式を問わず幅広いクリエイターから展覧会プランを公募し、採択されたプランを展覧会として実施する「 Gallery PARC Art Competition 2019 」を開催いたします。

2014年より毎年開催し、今回で6回目を迎える本コンペティションでは、2階・3階・4階の3フロアに渡る展示空間を持つPARCの特性を活かしたプランを広く公募いたします。

ご応募いただいたプランから審査により1名(組)を【全展示空間(3フロア)を使用した展覧会】として、2名(組)を【2階/4階のいずれかの展示空間(1フロア)を使用した展覧会(2つの展覧会の同時開催)】として採択し、2019年7月～8月の期間中、会期を連続して開催いたします。

募集内容

- 応募対象は個展・グループ展などの展覧会形式、作品ジャンル・応募者の年齢・居住地・国籍などすべて不問。キュレーターによる企画の応募も可能です。
- いずれも実施期間に必ず開催できる内容に限ります。また展覧会の実施に至るまで責任・積極性をもって遂行すること、またその内容・進行などについて主催者と協議できることを条件といたします。ただし公序良俗に反すると主催者にて判断される内容については不可といたします。
- ギャラリー・パルクの全展示空間を使用した展覧会として1名(組)を、2階・4階のいずれかの展示空間を使用した展覧会(2つの展覧会の同時開催)として2名(組)を採択し、下記の実施期間において各およそ3週間の会期による展覧会を実施します。
- 展覧会実施にあわせて審査員によるテキストの寄稿があります。
- 広報物制作・郵送、広報活動、会場記録撮影などはギャラリー・パルクが負担いたします。その他、プラン実施に伴う費用(作品制作費、搬入出費用、展示備品等の準備など)はご負担ください。また作品販売の場合は手数料として販売価格の30%をギャラリーにお納めいただきます。
- プラン実施にまつわる一切の責任は入選者に帰属します。

展覧会実施期間

A | 2019年 7月5日(金)～7月21日(日) [搬入期間:7月2日(火)～4日(木)]

B | 2019年 7月26日(金)～8月11日(日) [搬入期間:7月23日(火)～25日(木)]

※以上のいずれの会期にも対応できることを条件とします。各会期は入選者との相談の上で、主催者において最終決定します。

※原則的に会期第1週目の火・水・木曜日を搬入期間とします。また、搬出はいずれも会期最終日の23時まで完了することとします。

※尚、各会期中は会場周辺にて祇園祭開催に関わる交通規制等があるため、臨時休廊や開廊時間変更の場合があります。

選考・発表

- 平田剛志(美術批評)、勝治真美(京都芸術センタープログラムディレクター)の2名の審査員を交えたファイル審査により、3名(組)を採択します。結果は3月初旬に応募者全員へ郵送による通知とともに、ギャラリー・パルクのwebサイトやメールニュースなどにより発表します。

応募について

- ギャラリー・パルクの【全展示空間(2階・3階・4階の3フロア)を使用した展覧会プラン】をご提出ください。なお、審査の結果、1フロアのみでの展覧会として採択の場合、主催者と協議の上でプラン内容の変更に応じていただきます。
- 上記プラン、応募用紙、ポートフォリオをA4ファイルにまとめ、レターパック(郵便局などで購入できます)にて2019年1月26日(土)[必着]でギャラリー・パルクまで郵送してください。＊ギャラリーへの持参は受け付けません。必ずレターパックでの郵送にてご応募ください。
- ご自身の作品・展覧会プランのプレゼンテーションに必要な資料(音や映像はディスクメディアでのみ添付可)についても、レターパックに封入可能なものまでとします。
- 資料返却(応募用紙を除く資料一式)希望者には、直接引き取りまたは郵送にて対応します。郵送を希望する場合は、「お届け先」に返却先住所を記載した[返却用レターパック]を応募資料一式に同封してご応募ください。

送付資料(すべてA4サイズまで)

- 1. 応募用紙[本頁を除くエントリーシート・プラン概要・各フロア図面(3枚)の計5枚]
- 2. ポートフォリオ
- 3. 補足資料(プランの説明に必要なと判断される資料) ＊必要な方のみ
- 4. 返却用レターパック(送り先住所など必要事項を記載したもの) ＊希望者のみ

締め切り: 2019年 1月 26日(土)[必着]でレターパックでの郵送によりご応募ください。

送付先: 〒604 - 8165 京都市 中京区 烏帽子屋町 502 3F ギャラリー・パルク 公募担当 まで

主催・お問い合わせ(審査結果についての問い合わせには対応しかねます)

Gallery PARC [グランマーブル ギャラリー・パルク]

604 - 8165 京都市 中京区 烏帽子屋町 502 3Fオフィス [室町・六角北東角 室町通側入り口より2F / 3F / 4F]

Tel ● 075-231-0706 Fax ● 075-231-0703 Mail ● info@galleryparc.com HP ● http://www.galleryparc.com

Gallery PARC Art Competition 2019

応募用紙[1/5] エントリーシート

枠内のみ記入

※この欄には記載不要です。

受付番号
受付日
資料返却 [要・不] LP [有・無]
添付資料 [個口]

ふりがな		ふりがな	
氏名 または グループ名		グループの場合 代表者氏名 および メンバー全 員の氏名	
生年	年生まれ	年齢	性別 男・女
ふりがな		電話	
住所		携帯電話	
グループは 代表者			
E-mailアドレス(必ず連絡の取れるもの)		HPアドレス(あれば)	
各欄の該当に○をつけてください			
審査希望	資料返却	資料返却方法	Gallery PARCからの今後の メールニュース配信について
<ul style="list-style-type: none"> 全フロアでの展示のみ 1フロアでも可 	<ul style="list-style-type: none"> 希望する 応募用紙を除く 希望しない 	<ul style="list-style-type: none"> 直接引き取り 郵送(要レターバック同封) 	<ul style="list-style-type: none"> 希望する 希望しない <small>※審査結果の通知とは別</small>
応募理由			
経歴・活動歴(今後1年間に決定している展覧会などがあれば、その時期も記載してください)			
アーティスト・ステートメント 作品制作のテーマなど			

Gallery PARC Art Competition 2019

応募用紙[2/5] プラン概要

枠内のみ記入

※この欄には記載不要です。

受付番号

展覧会タイトル

展覧会コンセプトやテーマ

展覧会の具体的なプラン(スペースが足りない場合は裏面を使用ください)

Gallery PARC Art Competition 2019

※この欄には記載不要です。

受付番号

応募用紙[3/5] 具体的な展示プラン(2階)

2階 図面 (各展示空間のイメージはHP内の画像で確認してください)

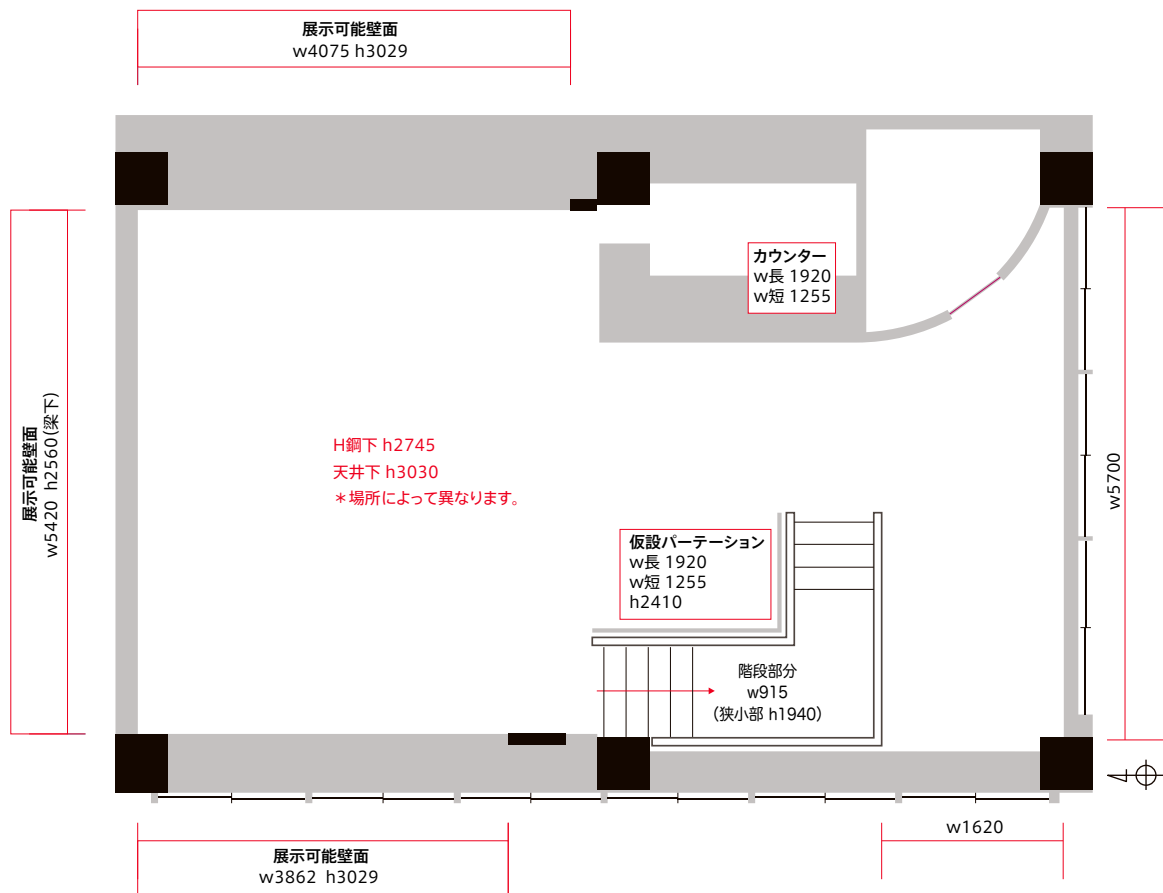

Gallery PARC Art Competition 2019

応募用紙 [4/5] 具体的な展示プラン(3階)

※この欄には記載不要です。

受付番号

3階 図面 (各展示空間のイメージはHP内の画像で確認してください)

----- 部分に仮設壁設置可能
* 南側の窓面をすべて壁面にする場合は
仮設壁7枚(全15枚中)を使用します。

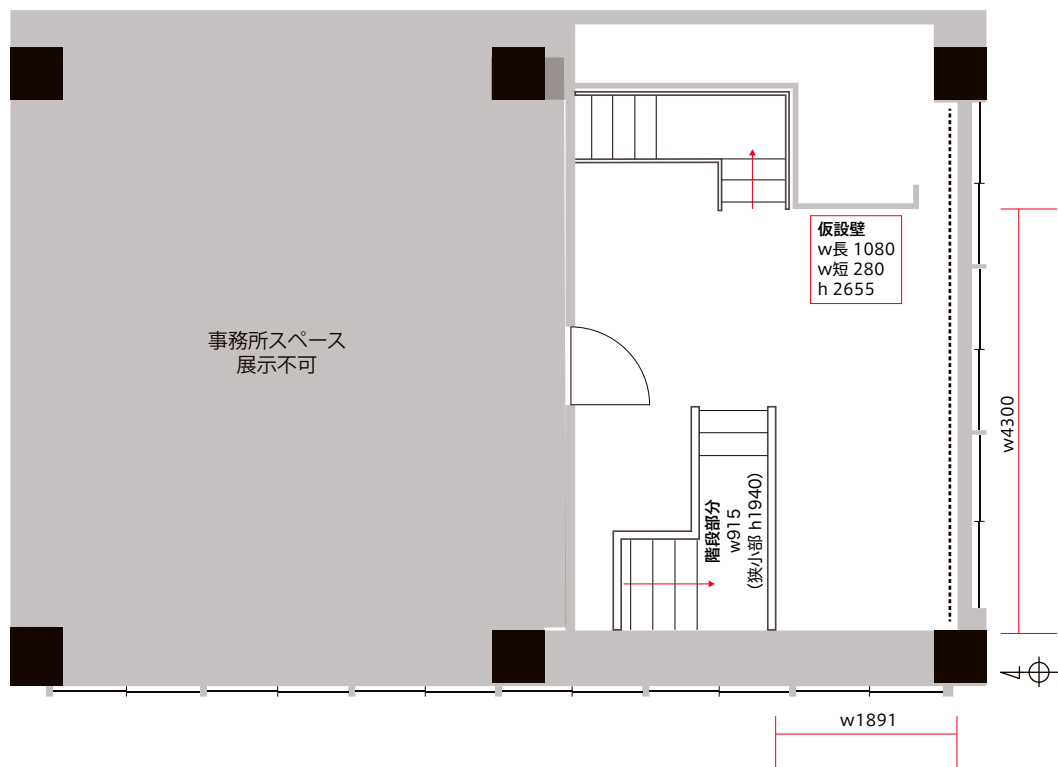

Gallery PARC Art Competition 2019

応募用紙 [5/5] 具体的な展示プラン (4階)

※この欄には記載不要です。

受付番号

4階 図面 (各展示空間のイメージはHP内の画像で確認してください)

